

Rifiuti.NET® 2006

Soluzioni professionali per la Gestione dei Rifiuti

Mediagap

Monza, 20052 Milano Italy
Tel. +39 039 23.28.091
Fax +39 039 039.320323
www.mediagap.it
info@mediagap.com

Le soluzioni

Rifiuti.NET® è una piattaforma software integralmente sviluppata su tecnologia Microsoft® .NET appositamente progettata per la gestione dei rifiuti. Le versioni che la compongono sono quattro, ogni una delle quali risponde a precise esigenze aziendali.

- **Rifiuti.NET® Personal edition** è l'applicazione ideale per le piccole aziende con un singolo insediamento produttivo. Proposta nella modalità mono azienda, mono utente e mono registro di carico e scarico, permette di gestire con estrema semplicità e sicurezza tutti gli aspetti normativi (Decreto Ronchi e integrazioni) che vanno dalla gestione delle movimentazioni di rifiuti alla redazione dei registri di carico/scarico, dalla compilazione del MUD alla stampa dei formulari. Attraverso molteplici e costanti controlli e grazie all'utilizzo di procedure guidate "wizart" viene impedito all'utente di commettere errori. I dati immessi vengono costantemente analizzati al fine di avvisare, in tempo utile, l'utente, su autorizzazioni in scadenza di trasportatori, destinatari ed intermediari, su formulari emessi e non ancora registrati, su quarte copie del formulario non ancora ricevute o spedite, sul superamento della soglia di giacenza massima prevista, etc.
- **Rifiuti.NET® Standard edition** è l'applicazione ideale per le società che hanno la necessità di gestire più registri di carico e scarico appartenenti alla stessa azienda o ad aziende diverse. Questa versione è inoltre particolarmente adatta alle società che gestiscono la "Movimentazione rifiuti" di aziende esterne, per le quali si effettuano i servizi di tenuta dei registri dei rifiuti e/o la compilazione del MUD. Si possono gestire entrambi i modelli di registro (modello A per produttori/detentori e modello B per intermediari/commercianti). Non c'è alcun limite sul numero di registri o aziende che possono essere gestite. L'applicazione è installabile su singolo PC oppure in rete. Per ogni utente si possono definire sia le aree su cui può operare sia le modalità con cui può accedere (sola lettura, modifica, accesso negato, etc.).
- **Rifiuti.NET® Enterprise edition** è un ERP completo e scalabile per le aziende che operano nel settore dei rifiuti: trasportatori, intermediari, smaltitori, centri di stoccaggio, associazioni di categoria, autodemolitori, spurghisti e consulenti ambientali. Questa versione estende le funzionalità presenti nella versione Standard attraverso una serie di moduli aggiuntivi ed installabili separatamente. E' possibile per esempio gestire: clienti e fornitori, costi e ricavi, la fatturazione, la programmazione delle attività, i contratti, le offerte, gli automezzi, i cassoni, i DDT, le analisi di laboratorio, l'archiviazione documentale, l'ADR, etc.
- **Rifiuti.NET® Web edition** è l'ultima nata della famiglia Rifiuti.NET. E' un'applicazione web con le stesse funzionalità della versione Standard. Caratteristica principale di questa versione è che grazie ad Internet, sui PC non è necessario installare alcun software. Gli utenti delle sedi remote si connettono al sistema centrale da qualsiasi postazione di lavoro in rete.

Le caratteristiche

Per ottenere le massime prestazioni ed affidabilità sono state utilizzate le migliori tecnologie oggi disponibili sul mercato.

Codice
Integralmente realizzato in sul più moderno ambiente di sviluppo disponibile: il Microsoft® .NET Framework

Integrazione
Integrazione con Microsoft® Office. Importazione ed esportazione dei dati verso i più diffusi sistemi gestionali

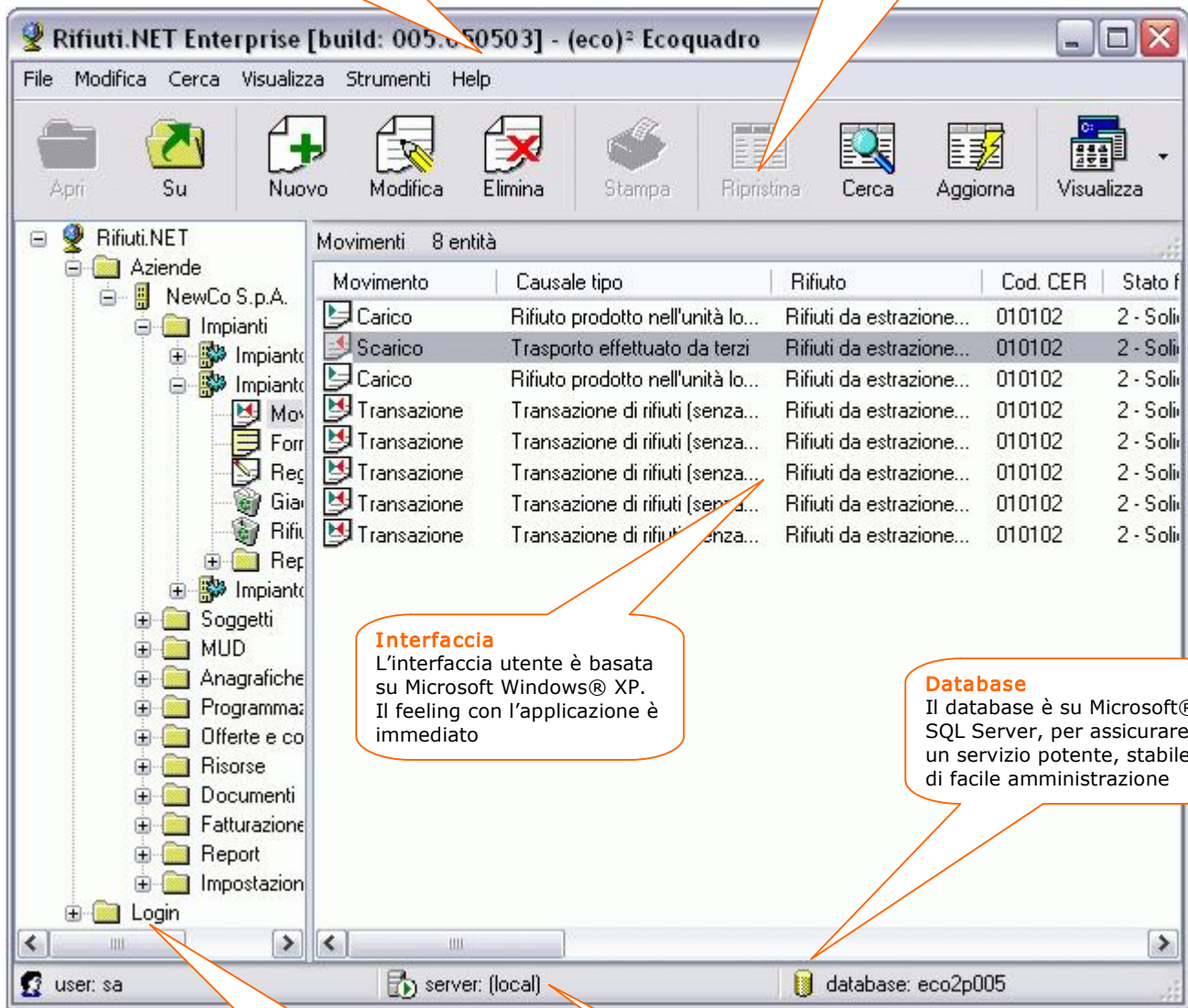

Interfaccia
L'interfaccia utente è basata su Microsoft Windows® XP. Il feeling con l'applicazione è immediato

Database
Il database è su Microsoft® SQL Server, per assicurare un servizio potente, stabile e di facile amministrazione

Sicurezza
Controllo accessi attraverso utente e password. Per ogni utente è possibile definire diritti e restrizioni

Compatibilità
Microsoft Windows® 2003
Microsoft Windows® XP
Microsoft Windows® 2000
Microsoft Windows® NT 4.0

Le funzionalità

Rifiuti.NET® è una piattaforma composta da moduli completamente integrati, configurabili ed installabili separatamente. Le quattro versioni si differenziano fondamentalmente per il livello di copertura funzionale. Notevole è il numero di funzioni presenti, tutte caratterizzate da un'estrema semplicità d'uso, completezza e grande flessibilità:

Descrizione	Personal	Standard	Enterprise	Web
Versione adatta per:	Piccole e medie aziende con un singolo registro rifiuti	Medie e grandi aziende con più registri rifiuti; Aziende municipalizzate; Società di consulenza; Intermediari	Trasportatori; Smaltitori; Recuperatori; Intermediari; Associazioni di categoria; Spurghisti; Autodemolitori	Piccole e medie aziende con uno o più registri rifiuti
Possibilità di installazioni multi-utente su reti in modalità client/server con numero di postazioni client illimitate	<input type="checkbox"/>	<input checked="" type="checkbox"/>	<input checked="" type="checkbox"/>	N.A.
Gestione illimitata del numero di impianti o unità locali appartenenti alla stessa azienda o ad aziende diverse	<input type="checkbox"/>	<input checked="" type="checkbox"/>	<input checked="" type="checkbox"/>	<input checked="" type="checkbox"/>
Gestione del registro di carico e scarico (Mod. A per Produttori/Detentori)	Singolo	Illimitato	Illimitato	Illimitato
Gestione del registro di carico e scarico (Mod. B per Intermediari)	<input type="checkbox"/>	Illimitato	Illimitato	<input type="checkbox"/>
Stampa del registro di carico e scarico su stampante laser o ad aghi, su modulo continuo 80 o 132 colonne o prefincato (mod. Buffetti), su foglio singolo bianco formato A4 o A3 e su file in formato PDF	<input checked="" type="checkbox"/>	<input checked="" type="checkbox"/>	<input checked="" type="checkbox"/>	<input checked="" type="checkbox"/>
Stampa del formulario di identificazione rifiuto su modulo continuo prefincato (mod. Buffetti) o su file in formato PDF	<input checked="" type="checkbox"/>	<input checked="" type="checkbox"/>	<input checked="" type="checkbox"/>	<input checked="" type="checkbox"/>
Prestampa del registro su fogli bianchi con intestazione e numerazione delle pagine per la successiva vidimazione.	<input checked="" type="checkbox"/>	<input checked="" type="checkbox"/>	<input checked="" type="checkbox"/>	<input checked="" type="checkbox"/>
Generazione automatica di tutti i dati per la compilazione del M.U.D.	<input checked="" type="checkbox"/>	<input checked="" type="checkbox"/>	<input checked="" type="checkbox"/>	<input checked="" type="checkbox"/>
Gestione delle giacenze con controlli ed avvisi sul superamento delle soglie massime previste	<input checked="" type="checkbox"/>	<input checked="" type="checkbox"/>	<input checked="" type="checkbox"/>	<input checked="" type="checkbox"/>
Gestione delle schede rifiuto per il raggruppamento logico dei dati di identificazione, delle specifiche e dei valori ricorrenti nella movimentazione	<input checked="" type="checkbox"/>	<input checked="" type="checkbox"/>	<input checked="" type="checkbox"/>	<input checked="" type="checkbox"/>

Gestione separata delle anagrafiche produttori/detentori, trasportatori, destinatari ed intermediari	<input checked="" type="checkbox"/>	<input checked="" type="checkbox"/>	<input checked="" type="checkbox"/>	<input checked="" type="checkbox"/>
Controlli periodici con avvisi su autorizzazioni scadute, formulari emessi non ancora registrati e quarte copie del formulario non ricevute/spedite	<input checked="" type="checkbox"/>	<input checked="" type="checkbox"/>	<input checked="" type="checkbox"/>	<input type="checkbox"/>

Segue...

Descrizione	Personal	Standard	Enterprise	Web
Automatismi per la generazione istantanea di movimenti di carico/scarico o per l'inserimento di registrazioni pregresse	<input checked="" type="checkbox"/>	<input checked="" type="checkbox"/>	<input checked="" type="checkbox"/>	<input checked="" type="checkbox"/>
Gestione delle risme di formulari con generazione automatica dei numeri di formulario in fase di emissione	<input checked="" type="checkbox"/>	<input checked="" type="checkbox"/>	<input checked="" type="checkbox"/>	<input checked="" type="checkbox"/>
Statistiche con raggruppamenti per produttore, trasportatore, destinatario, intermediario del rifiuto	<input checked="" type="checkbox"/>	<input checked="" type="checkbox"/>	<input checked="" type="checkbox"/>	<input checked="" type="checkbox"/>
Statistiche per l'analisi dei quantitativi di rifiuto movimentato e i relativi costi di trasporto, recupero e/o smaltimento	<input checked="" type="checkbox"/>	<input checked="" type="checkbox"/>	<input checked="" type="checkbox"/>	<input checked="" type="checkbox"/>
Gestione delle anagrafiche clienti, fornitori, contatti, agenti ed amministratori	<input type="checkbox"/>	<input type="checkbox"/>	<input checked="" type="checkbox"/>	<input type="checkbox"/>
Programmazione dei lavori o servizi con la possibilità di schedulare gli interventi periodici su base (settimanale, mensile, annuale etc.)	<input type="checkbox"/>	<input type="checkbox"/>	<input checked="" type="checkbox"/>	<input type="checkbox"/>
Gestione delle offerte e dei contratti con collegamento ai relativi file (Word, Excell, etc.) archiviati sui server	<input type="checkbox"/>	<input type="checkbox"/>	<input checked="" type="checkbox"/>	<input type="checkbox"/>
Gestione degli operatori, automezzi ed attrezzature, con la possibilità di gestire/stampare per ciascuno di essi il carico di lavoro previsto	<input type="checkbox"/>	<input type="checkbox"/>	<input checked="" type="checkbox"/>	<input type="checkbox"/>
Gestione delle scadenze e manutenzioni ricorrenti (assicurazioni, bolli, revisioni, etc.) su automezzi ed attrezzature	<input type="checkbox"/>	<input type="checkbox"/>	<input checked="" type="checkbox"/>	<input type="checkbox"/>
Gestione delle fatture clienti e fornitori	<input type="checkbox"/>	<input type="checkbox"/>	<input checked="" type="checkbox"/>	<input type="checkbox"/>
Possibilità di generare automaticamente le fatture clienti dai registri di carico e scarico o dall'elenco dei lavori/servizi eseguiti	<input type="checkbox"/>	<input type="checkbox"/>	<input checked="" type="checkbox"/>	<input type="checkbox"/>
Gestione degli scadenzari e dei solleciti delle fatture. Report sui dati di fatturato per cliente, fornitore, amministratore, etc.	<input type="checkbox"/>	<input type="checkbox"/>	<input checked="" type="checkbox"/>	<input type="checkbox"/>
Gestione delle ricevute bancarie con creazione automatica delle distinte RiBa secondo il formato CBI per l'invio delle stesse tramite Home Banking	<input type="checkbox"/>	<input type="checkbox"/>	<input checked="" type="checkbox"/>	<input type="checkbox"/>
Gestione delle attività di lavorazione	<input type="checkbox"/>	<input type="checkbox"/>	<input checked="" type="checkbox"/>	<input type="checkbox"/>

effettuate sui rifiuti (miscelazione, cernita, trattamenti vari, etc.) negli impianti di stoccaggio e trattamento				
Conto terzi, con la possibilità di gestire per aziende esterne i registri di carico/scarico, i formulari di identificazione ed il M.U.D.	<input type="checkbox"/>	<input checked="" type="checkbox"/>	<input checked="" type="checkbox"/>	<input type="checkbox"/>
Gestione e stampa degli ordini fornitori e dei documenti di trasporto, relativi all'attività di gestione rifiuti e/o generici	<input type="checkbox"/>	<input type="checkbox"/>	<input checked="" type="checkbox"/>	<input type="checkbox"/>

Segue...

Descrizione	Personal	Standard	Enterprise	Web
Gestione delle autodemolizioni con gestione e stampa dei certificati di demolizione e dei registri della questura	<input type="checkbox"/>	<input type="checkbox"/>	<input checked="" type="checkbox"/>	<input type="checkbox"/>
Gestione dei cassoni con controlli sull'ubicazione, e le date di consegna/ritiro e fatturazione	<input type="checkbox"/>	<input type="checkbox"/>	<input checked="" type="checkbox"/>	<input type="checkbox"/>
Gestione della documentazione (fax, offerte, contratti, comunicazioni ect.) attraverso la quale sarà possibile generare automaticamente il numero di protocollo e ricercare un documento in base ai dati anagrafici del cliente o contatto associato	<input type="checkbox"/>	<input type="checkbox"/>	<input checked="" type="checkbox"/>	<input type="checkbox"/>
Gestione e stampa delle schede dei rifiuti pericolosi secondo quanto previsto dalla normativa a.d.r.	<input type="checkbox"/>	<input type="checkbox"/>	<input checked="" type="checkbox"/>	<input type="checkbox"/>
Esportazione/importazione dei dati da/verso le applicazioni Microsoft Office: Excell, Word, Access, file TXT e file XML	<input checked="" type="checkbox"/>	<input checked="" type="checkbox"/>	<input checked="" type="checkbox"/>	N.A.
Accesso all'applicazione attraverso nome utente e relativa password. Per ogni utente è possibile controllare le aree su cui può operare ed in quale modalità (sola lettura, modifica, etc.)	<input type="checkbox"/>	<input checked="" type="checkbox"/>	<input checked="" type="checkbox"/>	<input checked="" type="checkbox"/>
Procedure automatizzate per il salvataggio ed il ripristino degli archivi del database.	<input checked="" type="checkbox"/>	<input checked="" type="checkbox"/>	<input checked="" type="checkbox"/>	N.A.

L'assistenza e gli aggiornamenti

Con Rifiuti.NET®, Ecoquadro propone alle aziende la soluzione globale e professionale per la gestione dei rifiuti. Tutte le versioni vengono costantemente aggiornate per rendere più efficienti, efficaci e sicure le operazioni di tutti i giorni. Grazie ad uno staff composto da professionisti certificati Microsoft® (MCSE, MCSD e MCDBA) e da esperti consulenti in materie ambientali, all'applicazione informatica vengono affiancati i seguenti servizi aggiuntivi:

- assistenza telefonica o presso la sede del cliente;
- assistenza remota (via Internet o tramite modem) per interventi tempestivi;
- aggiornamenti per l'adeguamento alle normative di Legge;
- aggiornamenti periodici dettati da un continuo miglioramento delle procedure;
- aggiornamenti per l'adeguamento ai nuovi sistemi operativi Microsoft®;
- consulenza ambientale;
- installazione e configurazione delle postazioni (client e server) di Rifiuti.NET presso le sedi del cliente;

- personalizzazioni per specifiche esigenze aziendali;
- corsi di formazione presso le sedi del cliente.

I clienti

Rifiuti.NET® è attualmente utilizzato da oltre 700 aziende sia pubbliche che private. Molte di queste sono leader nel loro settore:

- Automotive Lighting <http://www.alit.com/>
- Arcelor <http://www.arcelor.it/>
- Barilla <http://www.barilla.it/>
- CocaCola <http://www.coca-cola.it/>
- Dole Italia <http://www.dole.com/>
- Dupont Italia <http://www.dupont.com/>
- ERG Petroli <http://www.erg.it>
- FIAT <http://www.fiat.com/>
- IDRA <http://www.idra.com/>
- Magneti Marelli <http://www.magnetimarelli.com/>
- Ospedale Niguarda <http://www.ospedaleniguarda.it/>
- Sanofi Aventis <http://www.sanofi-aventis.com/>
- Shell Italia <http://www.shell.com/>
- Solvay Solexys <http://www.solvay.it/>
- Q8 <http://www.q8.com/>